

Catalogus

Nadac Hoopers wedstrijd 9 juli 2023

Fast - Focus & H.S.V. De Wolstad

Krönch



Wedstrijd locatie:

Navigeer naar
Parkeren Auberge
in Tilburg



Welkom bij de Nadac Hoopers Nederland wedstrijd georganiseerd door:

Fast - Focus & H.S.V. De Wolstad

Super leuk dat jullie deelnemen aan deze dag!

Terrein open:	8.00 uur	
Secretariaat open:	8.30 uur	Speed
	14.00 uur	Technical
Aanvang wedstrijd:	9.00 uur	Speed
	14.30 uur	Technical

Startnummers afhalen in de kantine

Keurmeester:	Anja Wolters
	Ari Valkhoff
Aspirant keurmeesters:	Leendert Wignand
	Evelien van Huijkelom
Secretariaat:	Leendert Wignand

Vrijwilligersteam:

Belinda, Judith, Ester, Johan, Johannie, Cin, Desiree, Kim, Maud, Lia, Karin, Anita, Pamela, Jolanda, Eva

De onmisbare helden van de vereniging waar we altijd op kunnen rekenen!

Wedstrijd organisatie team:

Max, Eric, Ronald, Mieke, Jolanda, Loes, Eugenie

Hoofdsponsor:

The logo for Kronch, featuring the word "Kronch" in a stylized, orange, cursive font. A small crown icon is positioned above the letter 'o'.

www.kronch.nl

De spelregels voor deze dag

- Honden zijn op en om het wedstrijdterrein aangelijnd.
- Respecteer elkaar ruimte en laat honden geen onnodig contact met elkaar maken.
- Houd het terrein en de omgeving schoon, iedereen krijgt een vuilniszakje mee dat je aan het eind van de dag kan deponeren in de grote ton bij de uitgang van het terrein.
- Mocht je hond een ongelukje hebben op het terrein, gebruik een poep zakje om het meteen op te doen en deponeer het in een van de prullenbakken op het terrein.
- Er is voldoende ruimte voor tentjes op het terrein, dus zet ze niet vlak bij de ring.
- Betreden van het terrein is volledig op eigen risico en de terreineigenaren kunnen niet aansprakelijk gesteld worden voor eventuele vermissingen, schade en/of letsel.

Belangrijke informatie & telefoonnummers

Wedstrijdleiding:	Eugenie van Oirschot Fast - Focus 06-46385180
Huisartsenpost Tilburg:	Lage Witsiebaan 2a 5042 DA Tilburg 085-5360300
Dierenarts:	AniCura Dierenziekenhuis Tilburg Koningsoordlaan 2 5056 DA Berkel Enschoot 013-5400215
EHBO	EHBO post aanwezig op het terrein Jolanda Veraa

Plattegrond en Locatie

Het veld waar de wedstrijd gehouden wordt heeft geen adres
Navigeer naar "**parkeren Auberge Tilburg**" en je wordt naar de openbare parkeerplaats gestuurd (zie driehoek op de plattegrond).

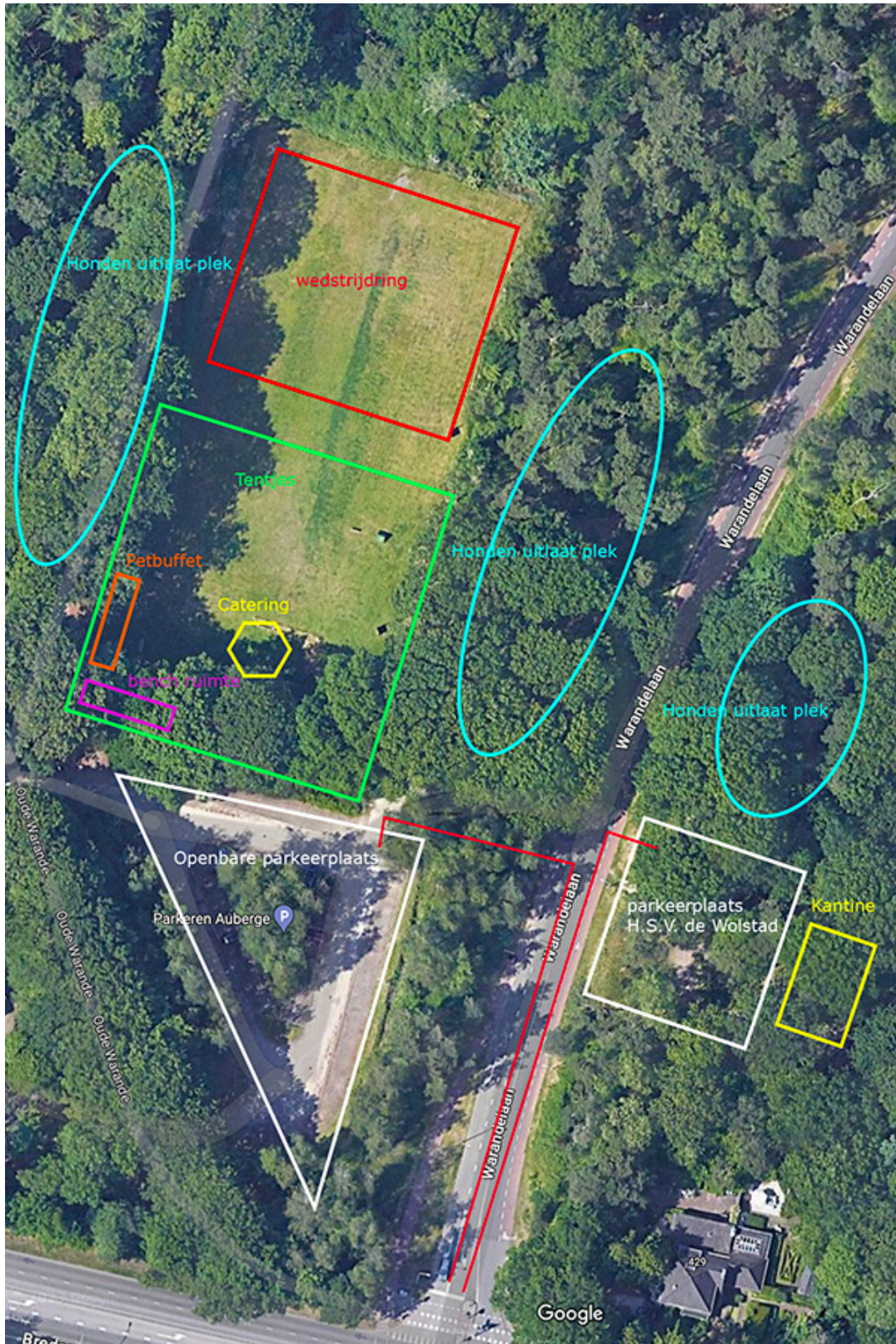

Parkeren

- Je kan parkeren op de openbare parkeerplaats naast het veld. Dit is een openbare parkeerplaats. Laat je hond hier **niet** in de auto zitten.
- Je kan parkeren op het privé terrein van H.S.V de Wolstad, bij de kantine, zie plattegrond, hier is het **wel** toegestaan om de hond in de auto achter te laten, de parkeerplaats is zeer schaduwrijk.
- Parkeer niet te ruim, zodat ook de bezoekers van het stadspark "de oude Warande" ook plek hebben om te parkeren.

Hitte protocol

- In deze periode kan het warm worden in de auto, zorg ervoor dat u uw hond geen risico laat lopen op oververhitting en dat u de juiste maatregelen / beslissingen neemt.
- Het veld is compleet omgeven door bomen dus er is altijd schaduw aanwezig. Probeer zoveel mogelijk de tentjes in de schaduw te plaatsen.
- Er staat een grote partytent op het terrein waar je gebruik van kan maken als je geen tentje hebt.
- Op het terrein zullen badjes aanwezig zijn waar de hond lekker in kan poedelen.
- Water is te halen aan de overkant van de weg in de kantine.

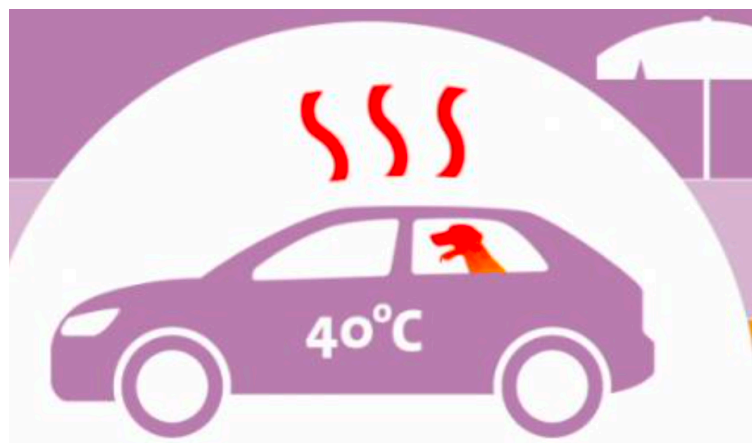

Honden uitlaten

- Het wedstrijdveld is gelegen aan een prachtig stadspark "De oude Warande" genaamd. Er is een aanlijn en opruim plicht.
- Je kan je hond uitlaten op de bospaden links en recht langs het veld.
- Omdat het van oudsher gedoogd is dat de honden los mogen lopen zul je veel mensen tegenkomen die hun hond niet aan de lijn hebben.
- Mocht je hond om wat voor reden dan ook hier moeite mee hebben dan kan je je hond uitlaten in het stukje bos naast de kantine, zie plattegrond.

Kantine

In de kantine en bij het catering tentje op het veld kunt u terecht voor allerlei heerlijke drankjes zoals koffie, thee, frisdrank en water.
Ook zijn er **homemade muffins** te koop voor bij de koffie.

Het is mogelijk om een lunch te verkrijgen bij de catering tent op het terrein.
Er is keuze genoeg, o.a. friet, frikandellen, kroketten en tosti's.

De consumpties kunnen met muntjes betaald worden
De muntje kosten € 0,50 per stuk en zijn te verkrijgen tegen **contante betaling** in de kantine.



Prijzentafel

Klasse	GP	VP	NH
Speed A1	3	3	3
Speed A2	1	1	1
Speed B1	3	3	3
Speed B2	1	1	1
Technical A1	2	2	2
Technical A2	1	1	1
Technical B1	1	1	1
Technical B2	1	1	1

Standhouder

Ontdek een wereld van smaak en gezondheid voor jouw huisdier bij Pet Buffet! Met hun uitgebreide assortiment aan hoogwaardige voedingsproducten en speciaal advies op maat, zorgen ze ervoor dat jouw trouwe metgezel de beste zorg krijgt. Bezoek <http://www.petbuffet.nl/> en verwen jouw huisdier vandaag nog!



PETBUFFET

Natuurlijke diervoeding voor hond , kat en fret

Uw webshop voor advies en verkoop van KVV, Natuurlijke Snacks en BARF artikelen.
Bezorging aan huis mogelijk.
Bestellen kan via de webshop, telefonisch of per email.

www.petbuffet.nl / info@petbuffet.nl / 06-28078509

Ieder parcours wordt volgens catalogusvolgorde gelopen!

Speed

Keurmeester:	Anja Wolters
Aspirant keurmeester	Leendert Wignand

We starten de dag om 9:00 met verkennen voor de Speed.

De parcoursen zullen gedurende de ochtend in onderstaande volgorde gelopen worden:

Speed B1

Speed B2

Speed A1

Speed A2

Technical

Keurmeester:	Ari Valkhoff
Aspirant keurmeester	Evelien van Huijkelom

We verwachten rond 14.30 te starten met verkennen van het eerste parcours.

De parcoursen zullen gedurende de middag in onderstaande volgorde gelopen worden:

Technical B1

Technical B2

Technical A1

Technical A2

PRIJSUITREIKING AAN HET EINDE VAN ALLE PARCOURSEN VAN DE KLASSE (ONGEVEER 30 MIN NA DE LAATSTE LOPER)

Dagindeling **Tijden zijn onder voorbehoud!**

9.00 uur	verkennen en lopen verkennen en lopen	GP Speed VP Speed
12.30 uur	pauze	
13.30 uur	Verkennen en lopen	NH Speed
14.30 uur	verkennen en lopen verkennen en lopen verkennen en lopen	GP Technical VP Technical NH Technical

Startvolgorde Speed

Start nr		Speed B1		
1	16043	Miriam Vriens	SM22	Canyon
2	18054	Marianne Tempelaars		Chuck
3	18055	Esther Hadders		Jaslin
4	18013	Janny de Ruijter		Poppy
5	19032	Yvonne Tuk		Kendra
6	22025	Marjan Bosgoed		Csella
7	19007	Erik Spierings	SM19/21 SC22	Nuka
8	21021	Sylvia Lindenberg		Fenna
9	19015	Anneke Hollemans van Buren		Bizzy Lizzy
10	20036	Wouterien Koops		Yuul
11	17017	Paulien Vreede	TM21	Timber
12	19006	Eugenie van Oirschot		Pi
13	19008	Loes Houmes		Nala
14	18019	Hannie Markus	SM21/22	Fenna
15	21029	Lisa Nijhof		Joa
16	22038	Cin Mertens		Nesquick
17	20054	Yvonne de Kort		Juul
18	23080	Marein Roestenburg		Freddie
19	21014	Miriam Vriens		Motion
20	19005	Marianne Tempelaars		Elon
21	19100	Esther Hadders	SC22	Zion
22	20062	Janny de Ruijter		Sam
23	20055	Yvonne Tuk		Petsee

		Speed B2		
24	21013	Henny Groos		Hope
25	18001	Miriam Vriens		Revel
26	19071	Marjan Bosgoed		Csipke

		Speed A1		
27	17025	Ardie Spoorenberg		Seven
28	23016	Jannie Bleker		Denver
29	19001	Lisette Mastbergen		Quinto
30	19014	Anneke Hollemans van Buren		Bon Bon
31	22062	Geert van der Spiegel		Axi
32	21045	Kerstin van de Bruinhorst		Wyatt
33	22027	Linda Van der Kruijk-Poppe		Indy
34	23106	Belinda Verhoof		Max
35	23006	Ingeborg Rooseman		Max
36	23017	Dick Bleker		Noxy
37	23039	Mariette Vermeeren		Seth
38	23042	Helma Thevis		Risk
39	23088	Hannie Markus		Faith
40	23040	Paulien Vreede		Juultje
41	22019	Johan Reijenga		Spammer
42	22070	Sylvia Lindenberg		Roxy
43	22054	Nathalie Bommeljé		Sepp
44	21020	Ardie Spoorenberg		Bix

		Speed A2		
45	22013	Johannie Severs		Djaddy
46	23001	Henny Groos		Bess

Startvolgorde Technical

		Technical B1		
47	20018	Lenie van der Vliet		Saartje
48	19031	Patricia Boiten		Diego
49	20043	Anita de Deugd		Evi
50	17046	Suzanne van Ouwerkerk	TM22	Rowan
51	21026	Annemieke Klomp		Pippa
52	18031	Marjolein Burggraaf		Abby

		Technical B2		
53	17030	Mariska Landmeter		Tui-May
54	19103	Marina Van Rooij		Joe

		Technical A1		
55	20059	Lonneke Wentink		Roxie
56	22066	Mathilda Liebregt		Mr. Magoo
57	19105	Joke Nagelkerken		Eelke
58	22007	Anita de Groot		Nola
59	22008	Annemieke Klomp		Lizi
60	23002	Karlijn Guijt		Dexter
61	22026	Connie Katoen		Gijs
62	23094	Anneke Buijsters		Blitz
63	21016	Jacqueline Planken-vdBerg		Shona
64	22065	Marina Van Rooij		Lizzy
65	23003	Kristel Van Loo		Cartouche
66	23098	Lonneke Wentink		Summer
67	21008	Patricia Boiten		Pepé

		Technical A2		
68	23055	Mariska Landmeter		Paige
69	22035	Anja van Huijkelom		Bello
70	23061	Esther Chapel		Nina

Deze wedstrijd is tot stand gekomen mede door onze sponsors

Kronch

- Het neusje van de zalm



👑 **Kronch Basic hondenvoeding**
Premium hondenvoeding
met écht verse zalm.
Licht verteerbaar & zeer smaakvol.



👑 **Kronch Pemmikan**
De energiereep voor honden
Ideaal tijdens (jacht)proeven.
Voor een scherpe, alerte hond
en een dag vol energie.



www.kronch.nl



Dol op Dieren de Burcht

Familie ter Avest
de Burcht 10
4834HE Breda
T 076-5602217
Email: info@dol-op-dieren.nl



Eugenie van Oirschot
Tel: 06-46385180

www.fast-focus.nl
eugenie@fast-focus.nl

Nadac Hoopers

FCI Obedience

FHN G & G

Privé Training

&

Fotografie

Training in Tilburg,
Hilvarenbeek
en op locatie